

**QUADRO DE ESQUADRIAS - EXISTENTE TÉRREO**

ESQ.	LARGURA(m)	ALTURA (m)	OBSERVAÇÕES
<b>PORTAS</b>			
P01	0,70	2,50	PORTA DE MADEIRA - 1 FOLHA DE ABRIR
P02	1,64	2,50	PORTÃO TIPO GRADE DE METALON - 2 FOLHAS DE ABRIR
P03	0,90	2,10	PORTA DE MADEIRA - 1 FOLHA DE ABRIR
P04	0,60	1,70	PORTA DE MADEIRA - 1 FOLHA DE ABRIR
P05	0,90	1,70	PORTA DE MADEIRA - 1 FOLHA DE ABRIR
P06	0,60	2,10	PORTA DE MADEIRA - 1 FOLHA DE ABRIR
P07	0,70	2,10	PORTA DE MADEIRA - 1 FOLHA DE ABRIR
P08	0,80	2,00	PORTA DE MADEIRA - 1 FOLHA DE ABRIR
P09	1,70	1,46	PORTÃO DE CHAPA DE AÇO - 2 FOLHAS DE ABRIR
P10	2,72	1,46	PORTÃO DE CHAPA DE AÇO - 2 FOLHAS DE ABRIR
P11	1,00	2,10	PORTA DE VIDRO TEMPERADO 10mm - 1 FOLHA DE CORRER
P12	0,90	2,10	PORTA DE VIDRO TEMPERADO 10mm - 1 FOLHA DE CORRER
P13	0,89	2,10	PORTA DE VIDRO TEMPERADO 10mm - 1 FOLHA DE CORRER
P14	2,00	2,50	PORTA DE VIDRO TEMPERADO 10mm - 2 FOLHAS DE ABRIR
P15	1,80	2,50	PORTA DE VIDRO TEMPERADO 10mm - 2 FOLHAS DE ABRIR
P16	2,00	2,50	PORTA DE ALUMÍNIO NATURAL ONDULADO - 1 FOLHA DE CORRER
<b>JANELAS</b>			
J01	1,60	2,10	JANELA DE ALUMÍNIO E VIDRO - CORRER
J02	0,60	0,40	JANELA DE ALUMÍNIO E VIDRO - CORRER
J03	2,35	1,80	PERGOLAS NA PAREDE PARA VENTILAÇÃO

**01 PLANTA DO EXISTENTE - TÉRREO**  
Escala: 1:500

**PROJETO ARQUITETURA**

PROJETO: REFORMA DA CÂMARA MUNICIPAL DE IPUEIRAS

CONTRATANTE: CÂMARA MUNICIPAL DE IPUEIRAS - CE  
ENDEREÇO: RUA CEL. MANOEL MOURÃO, S/N, CENTRO, IPUEIRAS, CE

AMP ASSESSORIA MUNICIPAL DE PROJETOS  
CNPJ: 20.260.124/0001-13  
END.: RUA DR. LUIZ DJANIRO LOBO DE ANDRADE, 591, PLANALTO PIRACICABA - SANTA QUITÉRIA - CE  
(88)3628-0179  
amp2017@outlook.com.br

ÁREA TERRENO: 459,17 m<sup>2</sup>  
ÁREA CONST.: 829,39 m<sup>2</sup>  
ÁREA COBERTA: \_\_\_\_\_

ESCALA: INDICADA  
DESENHO: REINALDO LOBO

DATA: JUNHO/2022  
REVISÃO: \_\_\_\_\_

RESP. TÉCNICO: REINALDO LOBO  
CREA-CE 40.206-D  
Engenheiro Civil

PRANCHA: 01/08

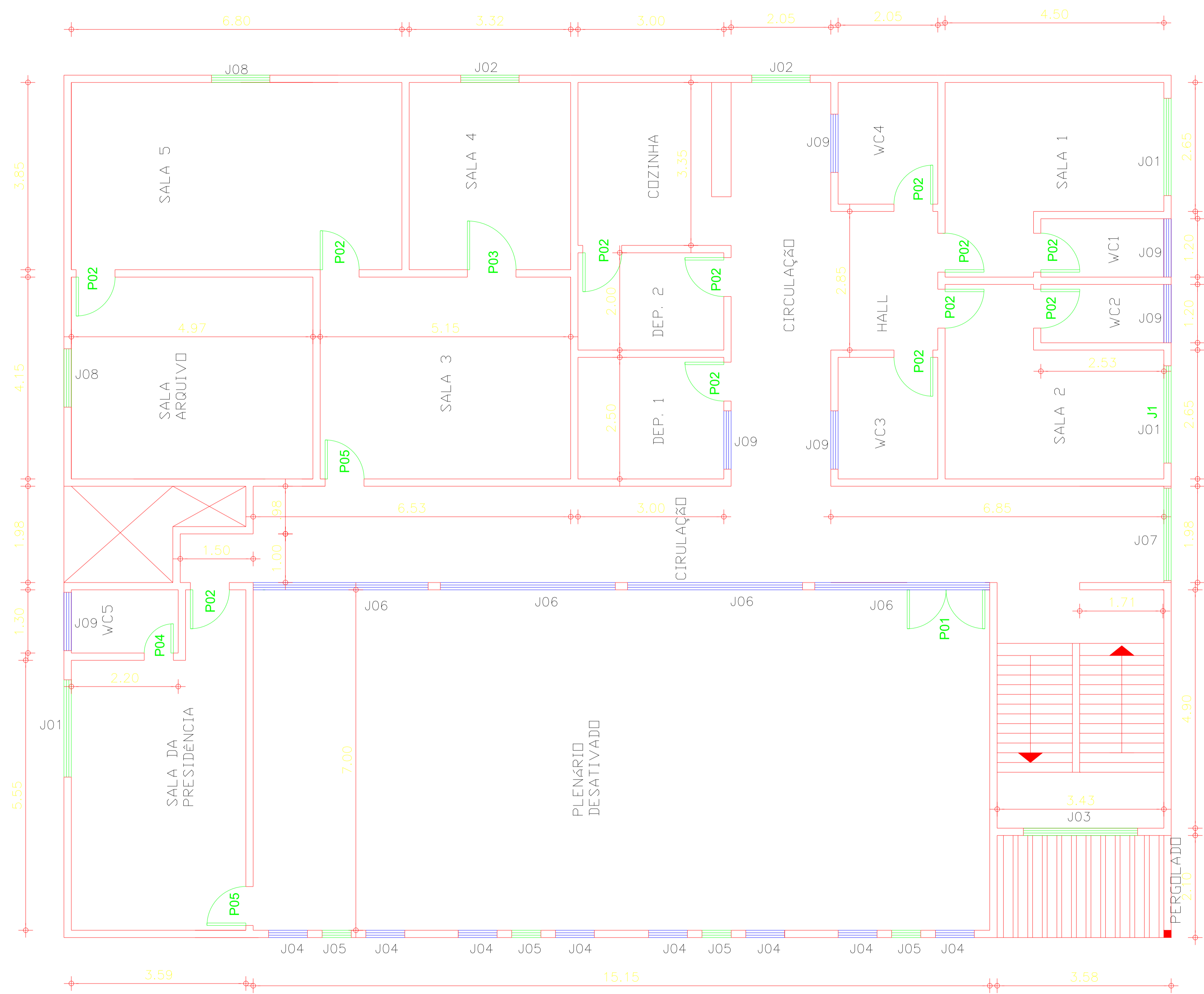

**QUADRO DE ESQUADRIAS - EXISTENTE PAV. SUPERIOR**

ESQ.	LARGURA(m)	ALTURA (m)	OBSERVAÇÕES
<b>PORTAS</b>			
P01	2,00	2,50	PORTA DE VIDRO TEMPERADO 10mm - 2 FOLHAS DE ABRIR
P02	0,80	2,10	PORTA DE MADEIRA - 1 FOLHA DE ABRIR
P03	0,90	2,10	PORTA DE VIDRO TEMPERADO 10mm - 1 FOLHA DE ABRIR
P04	0,60	2,10	PORTA DE MADEIRA - 1 FOLHA DE ABRIR
P05	0,80	2,10	PORTA DE CHAPA DE FERRO C/VIDRO - 1 FOLHA DE ABRIR
<b>JANELAS</b>			
J01	2,00	1,50	JANELA DE ALUMINIO E VIDRO - CORRER
J02	1,20	1,50	JANELA DE ALUMINIO E VIDRO - CORRER
J03	2,35	1,80	PERGOLAS NA PAREDE PARA VENTILAÇÃO
J04	0,80	1,20	PERGOLAS NA PAREDE PARA VENTILAÇÃO
J05	0,60	1,40	JANELA DE FERRO E VIDRO - FIXO
J06	3,60	0,55	JANELA DE VIDRO TEMPERADO 10mm - FIXO
J07	1,90	1,50	PERGOLAS NA PAREDE PARA VENTILAÇÃO
J08	1,20	1,00	JANELA DE ALUMINIO E VIDRO - CORRER
J09	0,60	0,40	JANELA DE ALUMINIO E VIDRO - CORRER

**01 PLANTA DO EXISTENTE - PAV. SUPERIOR**  
Escala: 1:500

**PROJETO ARQUITETURA**

**AMP**  
AMP ASSESSORIA MUNICIPAL DE PROJETOS  
CNPJ: 20.260.124/0001-13  
END.: RUA DR LUIZ DJANIRO LOBO DE ANDRADE, 591, PLANALTO PIRACICABA - SANTA QUITERIA - CE (88)3628-0179  
amp2017@outlook.com.br

**PROJETO:** REFORMA DA CÂMARA MUNICIPAL DE IPUEIRAS  
**CONTRATANTE:** CÂMARA MUNICIPAL DE IPUEIRAS - CE  
**ENDEREÇO:** RUA CEL. MANOEL MOURÃO, S/N, CENTRO, IPUEIRAS, CE

**CONTEÚDO:**  
1 PLANTA DO EXISTENTE - PAV. SUPERIOR 6  
2 7  
3 8  
4 9  
5 10

ÁREA TERRENO: 459,17 m2	ÁREA CONST.: 829,39 m2	ÁREA COBERTA:
ESCALA: INDICADA	DATA: JUNHO/2022	RESP. TÉCNICO: REINALDO LOBO CREA-CE 40.206-D Engenheiro Civil
DESENHO: REINALDO LOBO	REVISÃO:	PRANCHA: 02/08

**OBSERVAÇÕES:**



**QUADRO DE ESQUADRIAS - REFORMA TÉRREO**

ESQ.	LARGURA(m)	ALTURA (m)	OBSERVAÇÕES
<b>PORTAS</b>			
P01	1,60	2,10	PORTA DE VIDRO TEMPERADO 10mm - 2 FOLHAS DE ABRIR
P02	2,00	2,50	PORTA DE VIDRO TEMPERADO 10mm - 2 FOLHAS DE ABRIR
P03	1,00	2,10	PORTA DE VIDRO TEMPERADO 10mm - 1 FOLHA DE CORRER
P04	0,90	2,10	PORTA DE VIDRO TEMPERADO 10mm - 1 FOLHA DE ABRIR
P05	0,89	2,10	PORTA DE VIDRO TEMPERADO 10mm - 1 FOLHA DE ABRIR
P06	0,70	2,10	PORTA DE VIDRO TEMPERADO 10mm - 1 FOLHA DE ABRIR
P07	0,90	2,10	PORTA DE MADEIRA - 1 FOLHA DE ABRIR
P08	0,70	2,10	PORTA DE MADEIRA - 1 FOLHA DE ABRIR
P09	0,60	2,10	PORTA DE MADEIRA - 1 FOLHA DE ABRIR
P10	0,90	1,70	PORTA DE MADEIRA - 1 FOLHA DE ABRIR
P11	0,60	1,70	PORTA DE MADEIRA - 1 FOLHA DE ABRIR
P12	0,60	1,50	PORTA DE ALUMINIO NATURAL - 1 FOLHA DE ABRIR
P13	1,50	2,60	PORTÃO DE AÇO - 1 FOLHA DE ENROLAR
P14	3,25	2,55	PORTÃO DE CHAPA DE AÇO GALVANIZADO - 2 FOLHAS DE ABRIR
P15	1,80	2,10	PORTA DE VIDRO TEMPERADO 10mm - 1 FOLHA DE ABRIR
<b>JANELAS</b>			
J01	1,40	1,20	JANELA DE ALUMINIO E VIDRO - CORRER
J02	0,60	0,40	JANELA DE ALUMINIO E VIDRO - CORRER
F01	2,80	5,00	FACHADA DE ALUMINIO PRETO E VIDRO TEMPERADO 10mm - FIXO
F02	2,00	5,00	FACHADA DE ALUMINIO PRETO E VIDRO TEMPERADO 10mm - FIXO

RUA MARIANO RIBEIRO DE OLIVEIRA

RUA CEL MANOEL MOURÃO

**01 PLANTA REFORMA - TÉRREO**  
Escala: 1:500

**PROJETO ARQUITETURA**

PROJETO: REFORMA DA CÂMARA MUNICIPAL DE IPUEIRAS

CONTRATANTE: CÂMARA MUNICIPAL DE IPUEIRAS - CE  
ENDEREÇO: RUA CEL. MANOEL MOURÃO, S/N, CENTRO, IPUEIRAS, CE

CONTEÚDO:

1	PLANTA REFORMA - TERREO	6
2		7
3		8
4		9
5		10

ÁREA TERRENO: 459,17 m<sup>2</sup>    ÁREA CONST.: 829,39 m<sup>2</sup>    ÁREA COBERTA:

ESCALA: INDICADA    DATA: JUNHO/2022    RESP. TÉCNICO: REINALDO LOBO  
DESENHO: REINALDO LOBO    REVISÃO:    Engenheiro Civil

OBSERVAÇÕES:

PRANCHA: **03/08**

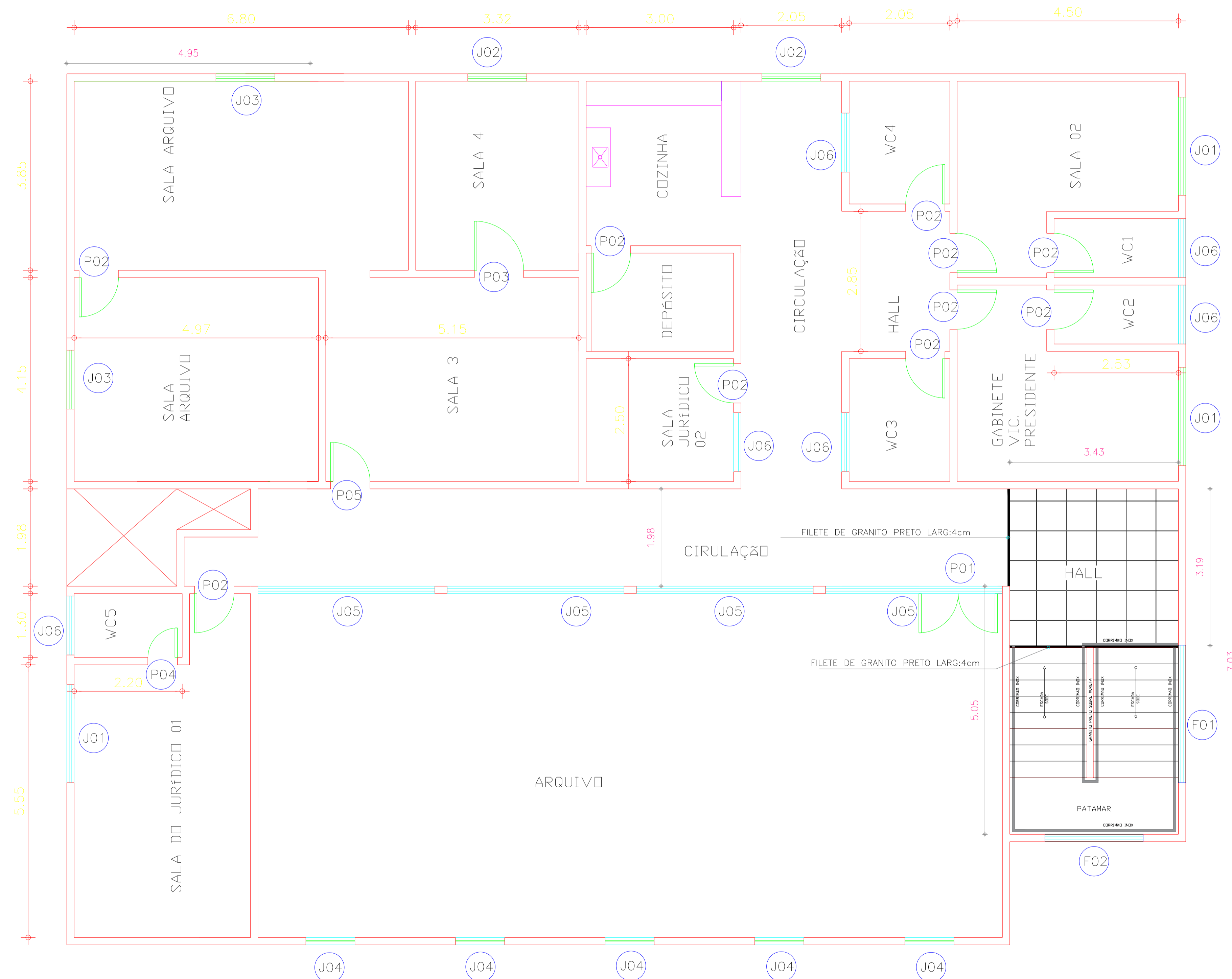

**QUADRO DE ESQUADRIAS - REFORMA TÉRREO**

ESQ.	LARGURA(m)	ALTURA (m)	OBSERVAÇÕES
<b>PORTAS</b>			
P01	2,00	2,50	PORTA DE VIDRO TEMPERADO 10mm - 2 FOLHAS DE ABRIR
P02	0,80	2,10	PORTA DE MADEIRA - 1 FOLHA DE ABRIR
P03	0,90	2,10	PORTA DE VIDRO TEMPERADO 10mm - 1 FOLHA DE CORRER
P04	0,60	2,10	PORTA DE MADEIRA - 1 FOLHA DE ABRIR
<b>JANELAS</b>			
J01	2,00	1,50	JANELA DE ALUMINIO E VIDRO - CORRER
J02	1,20	1,50	JANELA DE ALUMINIO E VIDRO - CORRER
J03	1,20	1,00	JANELA DE ALUMINIO E VIDRO - CORRER
J04	1,00	1,00	JANELA DE ALUMINIO E VIDRO - CORRER
J05	3,33	0,75	JANELA DE ALUMINIO E VIDRO - FIXO
J06	0,60	0,40	JANELA DE ALUMINIO E VIDRO - CORRER
F01	2,80	5,00	FACHADA DE ALUMINIO PRETO E VIDRO TEMPERADO 10mm - FIXO
F02	2,00	5,00	FACHADA DE ALUMINIO PRETO E VIDRO TEMPERADO 10mm - FIXO

**LEGENDA:**

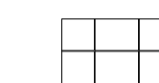

PORCELANATO ACETINADO



CORRIMÃO INOX E GUARDA CORPO

**01** PLANTA REFORMA - PAV. SUPERIOR  
Escala: 1:500

**PROJETO ARQUITETURA**

<p>AMP ASSESSORIA MUNICIPAL DE PROJETOS CNPJ: 20.260.124/0001-13 END.: RUA DR LUIZ DJANIRO LOBO DE ANDRADE, 591, PLANALTO PIRACICABA - SANTA QUITERIA - CE (88)3628-0179 amp2017@outlook.com.br</p>	<p>PROJETO: REFORMA DA CÂMARA MUNICIPAL DE IPUEIRAS</p> <p>CONTRATANTE: CÂMARA MUNICIPAL DE IPUEIRAS - CE</p> <p>ENDEREÇO: RUA CEL. MANOEL MOURÃO, S/N, CENTRO, IPUEIRAS, CE</p>			<p>RESP. TÉCNICO: <b>REINALDO LOBO</b> CREA-CE 40.206-D Engenheiro Civil</p>													
	<p>CONTEÚDO:</p> <table border="1"> <tr> <td>1</td> <td>PLANTA REFORMA - PAV. SUPERIOR</td> <td>6</td> </tr> <tr> <td>2</td> <td></td> <td>7</td> </tr> <tr> <td>3</td> <td></td> <td>8</td> </tr> <tr> <td>4</td> <td></td> <td>9</td> </tr> <tr> <td>5</td> <td></td> <td>10</td> </tr> </table>				1	PLANTA REFORMA - PAV. SUPERIOR	6	2		7	3		8	4		9	5
1	PLANTA REFORMA - PAV. SUPERIOR	6															
2		7															
3		8															
4		9															
5		10															
<p>ÁREA TERRENO: 459,17 m<sup>2</sup></p> <p>ESCALA: INDICADA</p> <p>DESENHO: REINALDO LOBO</p>	<p>ÁREA CONST.: 829,39 m<sup>2</sup></p> <p>DATA: JUNHO/2022</p> <p>REVISÃO:</p>	<p>ÁREA COBERTA:</p> <p>RESP. TÉCNICO:</p>	<p>PRANCHA: <b>04/08</b></p>														

OBSERVAÇÕES:



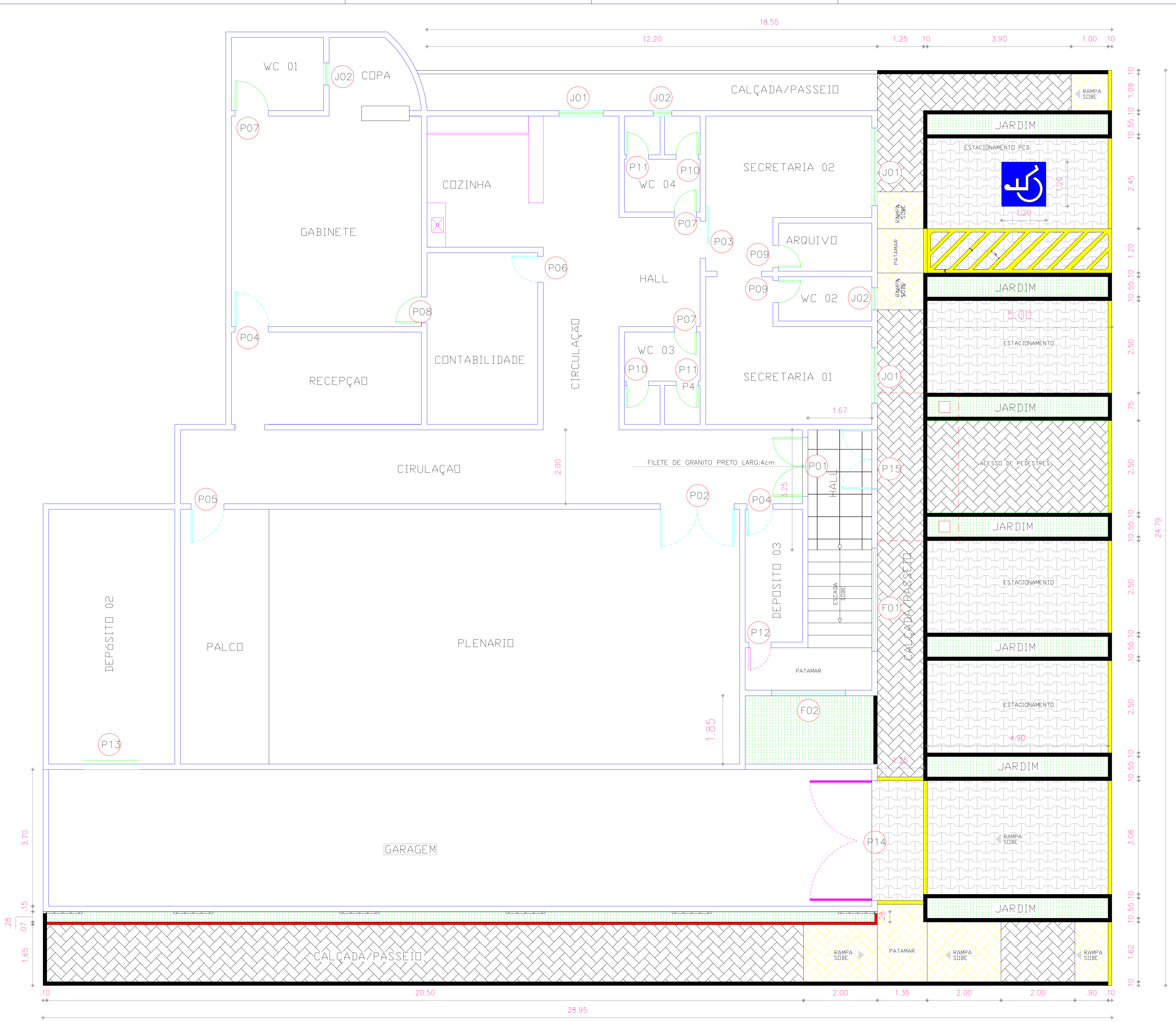

**LEGENDA:**

- BANQUETA/ MEIO FIO DE CONCRETO PRÉ-MOLDADO (1,00x0,30x0,10m)
- MEIO FIO DE CONCRETO REBAIXADO MOLDADO NO LOCAL (1,00x0,10x0,20m)
- MEIO FIO PRÉ MOLDADO (0,07x0,30x1,00)m
- GRAMA
- PISO INTERTRAVADO TIPO TIJOLINHO CINZA (20x10x4)cm
- PISO INTERTRAVADO TIPO TIJOLINHO PINTADO NA COR AMARELO (20x10x4)cm
- PISO INTERTRAVADO TIPO TIJOLINHO CINZA (20x10x6)cm
- PORCELANATO ACETINADO

**DETALHES**



01- DETALHE DO MEIO COM ESTACIONAMENTO, PASSEIO E JARDIM

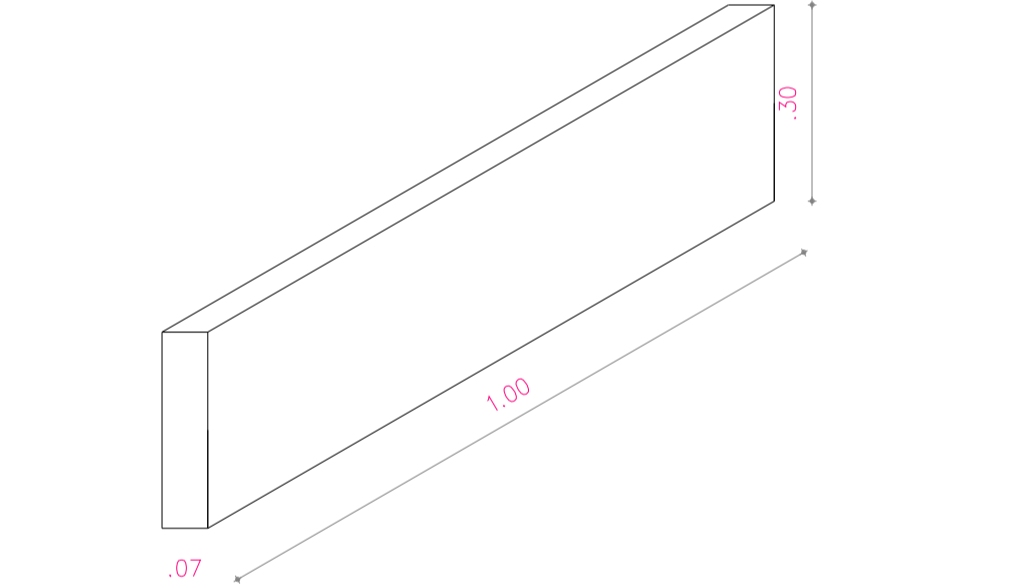

02- DETALHE DO MEIO FIO PRÉ MOLDADO DE (0,07x0,30x1,00)m

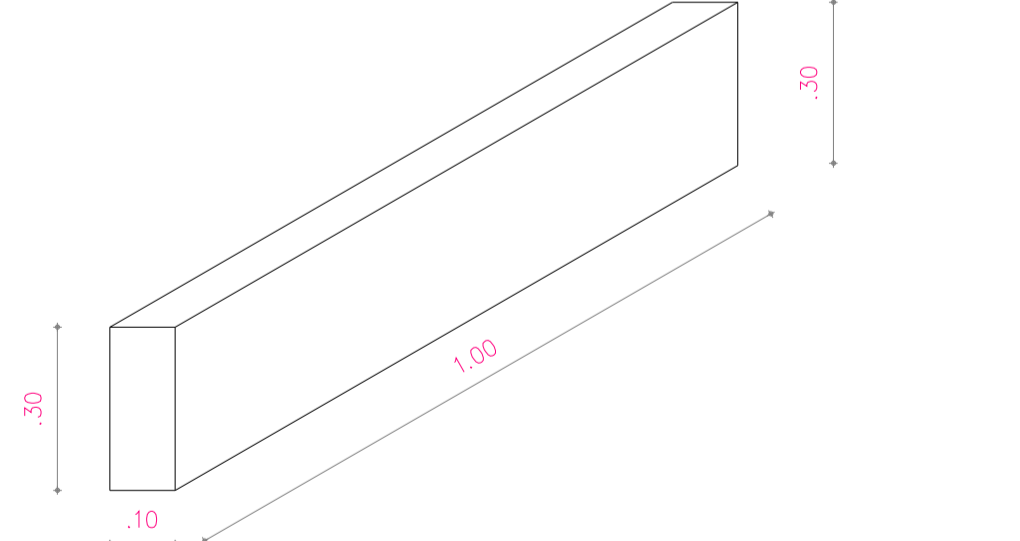

03- DETALHE BANQUETA/ MEIO FIO DE CONCRETO PRÉ-MOLDADO (1,00x0,35x0,15m)

RUA CEL MANOEL MOURÃO

**PROJETO ARQUITETURA**

PROJETO: REFORMA DA CÂMARA MUNICIPAL DE IPUEIRAS

CONTRATANTE: CÂMARA MUNICIPAL DE IPUEIRAS - CE  
ENDEREÇO: RUA CEL. MANOEL MOURÃO, S/N, CENTRO, IPUEIRAS, CE

CONTEÚDO:

1	PAGINAÇÃO DE PISO ÁREA EXTERNA E GARAGEM	6
2		7
3		8
4		9
5		10

ÁREA TERRENO:	ÁREA CONST.:	ÁREA COBERTA:	RESP. TÉCNICO:
459,17 m <sup>2</sup>	829,39 m <sup>2</sup>		REINALDO LOBO
ESCALA: INDICADA	DATA: JUNHO/2022	REVISÃO:	CREA-CE 40.206-D
DESENHO: REINALDO LOBO			Engenheiro Civil

OBSERVAÇÕES:

PRANCHA: **05/08**



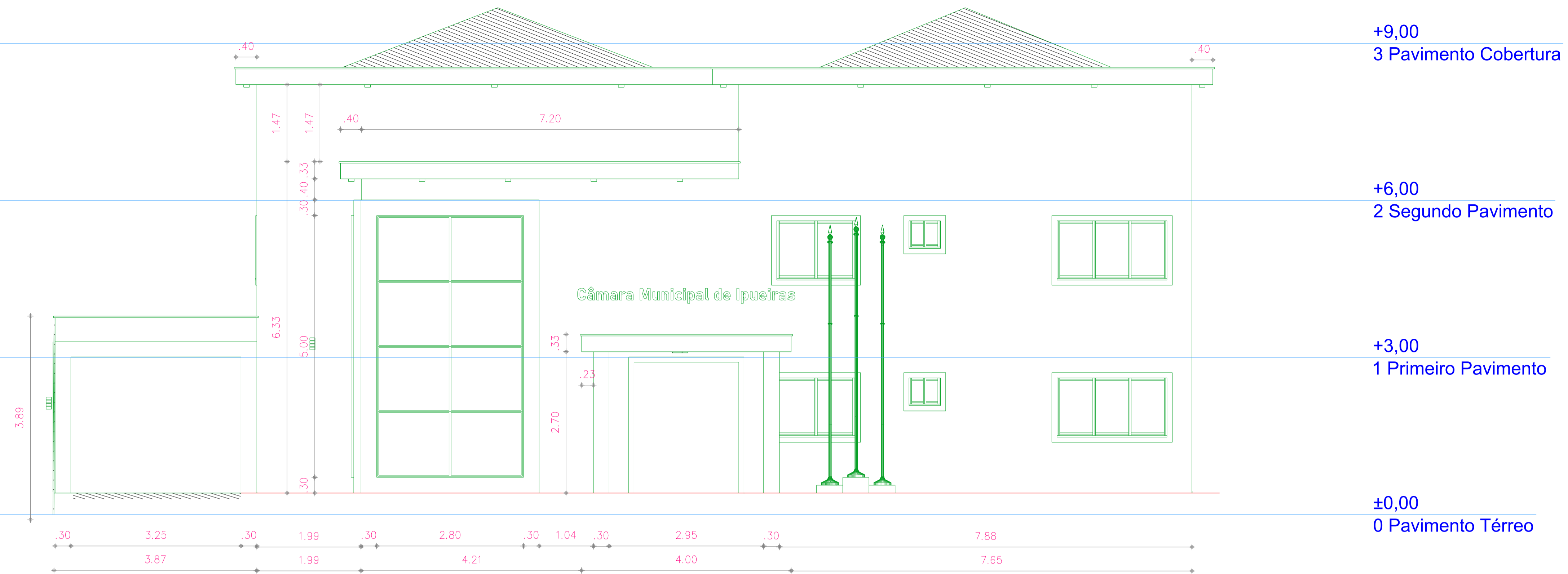

**01 VISTA FRONTAL**  
Escala: 1:500



**02 3D DA VISTA FRONTAL**  
Escala: SEM



**03 3D DETALHAMENTO DA VISTA FRONTAL**  
Escala: SEM

PROJETO ARQUITETURA			
PROJETO: REFORMA DA CÂMARA MUNICIPAL DE IPUEIRAS			
CONTRATANTE: CÂMARA MUNICIPAL DE IPUEIRAS - CE			
ENDEREÇO: RUA CEL. MANOEL MOURÃO, S/N, CENTRO, IPUEIRAS, CE			
CONTEÚDO:			
1 VISTA FRONTAL	6		
2 3D DA VISTA FRONTAL	7		
3 3D DETALHAMENTO DA VISTA FRONTAL	8		
4	9		
5	10		
AMP ASSESSORIA MUNICIPAL DE PROJETOS CNPJ: 20.260.124/0001-13 END.: RUA DR LUIZ DJANIRO LOBO DE ANDRADE, 591, PLANALTO PIRACICABA - SANTA QUITÉRIA - CE (88)3628-0179 amp2017@outlook.com.br	ÁREA TERRENO: 459,17 m <sup>2</sup>	ÁREA CONST.: 829,39 m <sup>2</sup>	ÁREA COBERTA:
	ESCALA: INDICADA	DATA: JUNHO/2022	RESP. TÉCNICO: REISNALDO LOBO CREA-CE 40.206-D Engenheiro Civil
OBSERVAÇÕES:	DESENHO: REISNALDO LOBO	REVISÃO:	PRANCHA: 06/08



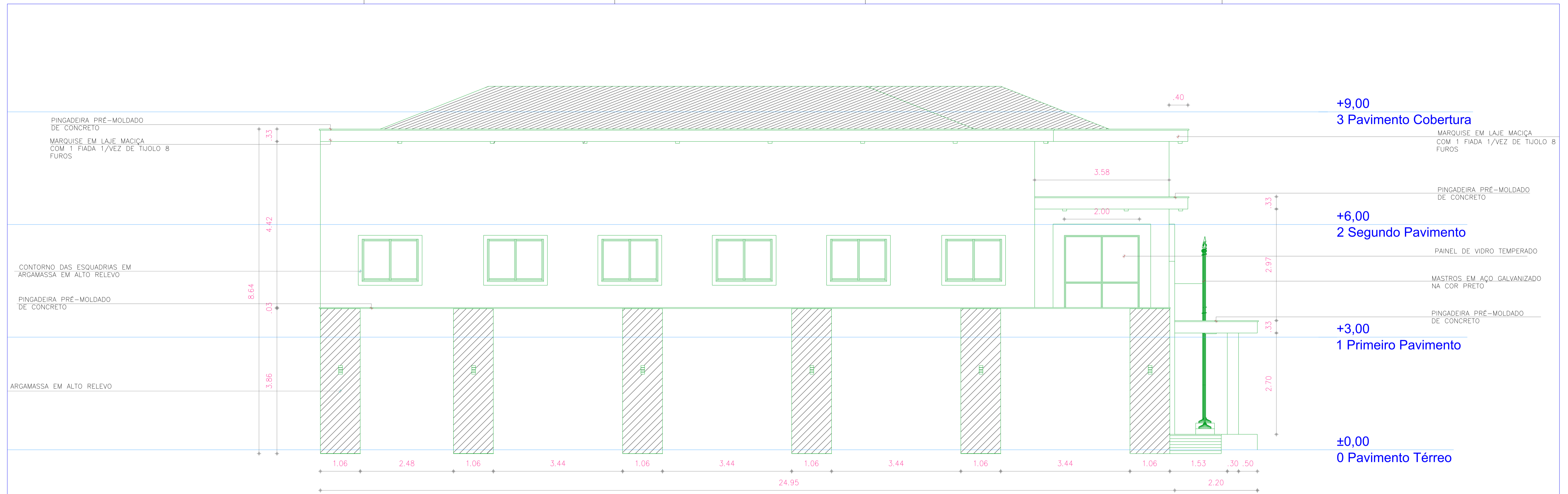

**01 VISTA LATERAL - RUA CEL MANOEL MOURÃO**  
Escala: 1:500



**02 3D DA VISTA LATERAL COM A RUA CEL MANOEL MOURÃO**  
Escala: SEM



**03 3D DETALHAMENTO DA VISTA LATERAL**  
Escala: SEM

PROJETO ARQUITETURA			
PROJETO: REFORMA DA CÂMARA MUNICIPAL DE IPUEIRAS			
CONTRATANTE: CÂMARA MUNICIPAL DE IPUEIRAS - CE			
ENDEREÇO: RUA CEL. MANOEL MOURÃO, S/N, CENTRO, IPUEIRAS, CE			
CONTEÚDO:			
1 VISTA LATERAL - RUA CEL MANOEL MOURÃO	6		
2 3D DA VISTA LATERAL RUA CEL MANOEL MOURÃO	7		
3 3D DETALHAMENTO DA VISTA LATERAL	8		
4	9		
5	10		
AMP ASSESSORIA MUNICIPAL DE PROJETOS CNPJ: 20.260.124/0001-13 END.: RUA DR LUIZ DJANIRO LOBO DE ANDRADE, 591, PLANALTO PIRACICABA - SANTA QUITERIA - CE (88)3628-0179 amp2017@outlook.com.br	ÁREA TERRENO: 459,17 m <sup>2</sup>	ÁREA CONST.: 829,39 m <sup>2</sup>	ÁREA COBERTA:
	ESCALA: INDICADA	DATA: JUNHO/2022	RESP. TÉCNICO: REISNALDO LOBO CREA-CE 40.206-D Engenheiro Civil
OBSERVAÇÕES:	DESENHO: REISNALDO LOBO	REVISÃO:	PRANCHA: 07/08



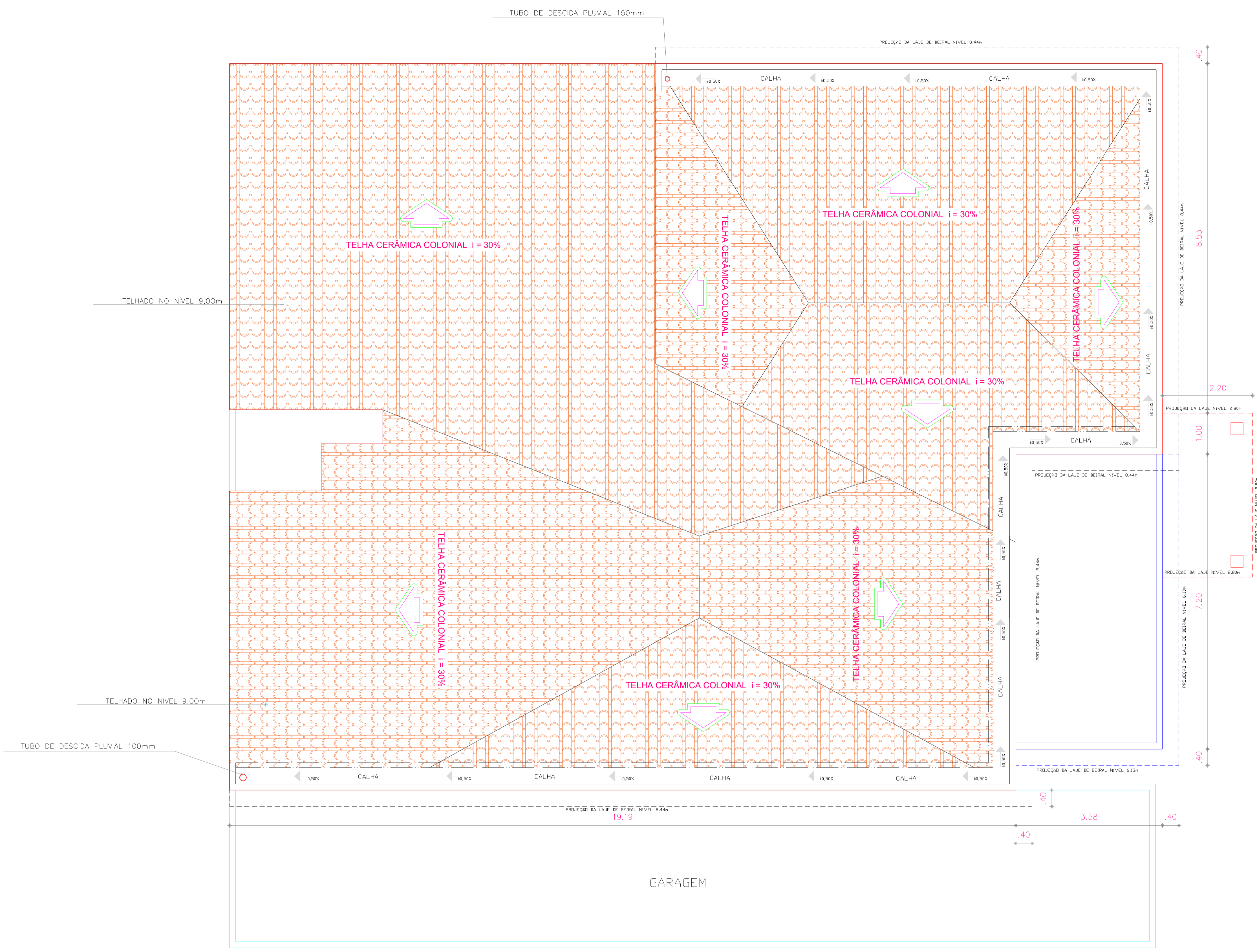

**01** PLANTA COBERTA  
Escala: 1:500

## PROJETO ARQUITETURA

**PROJETO:** REFORMA DA CÂMARA MUNICIPAL DE IPUEIRAS

**CONTRATANTE:** CÂMARA MUNICIPAL DE IPUEIRAS - CE  
**ENDEREÇO:** RUA CEL. MANOEL MOURÃO, S/N, CENTRO, IPUEIRAS, CE

**CONTEÚDO:**

1	PLANTA DE COBERTA	6
2		7
3		8
4		9
5		10

ÁREA TERRENO: 459,17 m <sup>2</sup>	ÁREA CONST.: 829,39 m <sup>2</sup>	ÁREA COBERTA:	RESP. TÉCNICO:
ESCALA: INDICADA	DATA: JUNHO/2022		REISNALDO LOBO
DESENHO: REISNALDO LOBO	REVISÃO:		CREA-CE 40.206-D Engenheiro Civil

**OBSERVAÇÕES:**

**PRANCHA:**  
**08/08**